大阪大学
OSAKA UNIVERSITY

大阪大学未来基金
箕面新キャンパス整備事業募金

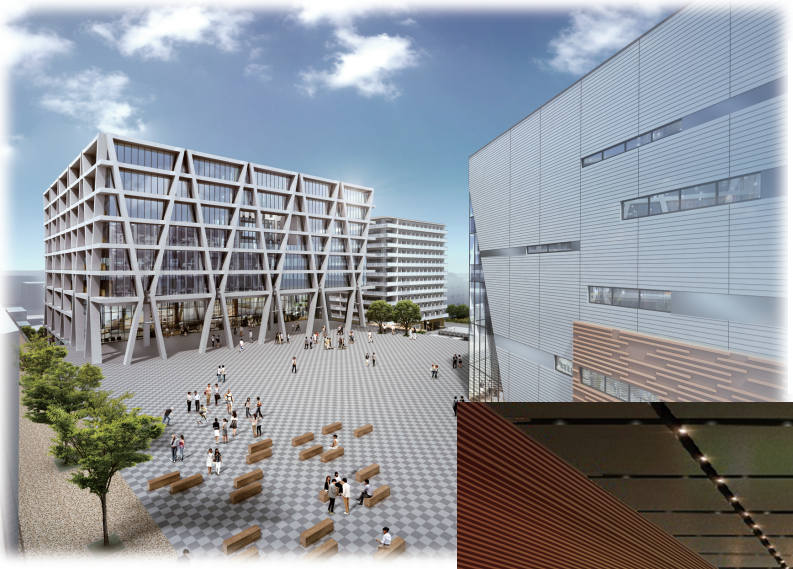

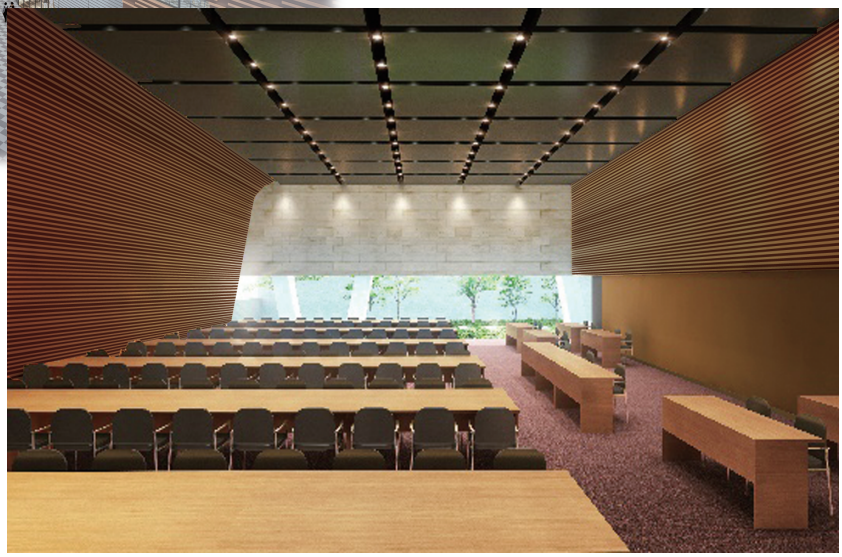

想い
つなげる
つむぎあう
2021
90th OU | 100th OUFS

Let Language Be Your Wings to the World

言葉を究めて世界へはばたく

大阪大学外国語学部・大阪外国語大学の卒業生・在学生の保護者のみなさまへ

２０２１年４月、大阪大学創立９０周年、大阪外国語大学創立１００周年を迎えるこの年に箕面新キャンパスが誕生します。教育研究施設は、言語文化研究科、外国語学部、日本語日本文化教育センターの拠点として、世界の言語や文化、社会に関する高度な専門的知識と幅広い学識を身に着けたグローバル人材を育成する場といたします。

そこで、晴れの創立１００周年を迎えるにあたり、箕面新キャンパス整備事業募金へのご支援をお願い申し上げます。

つきましては、出費多端の折誠に恐縮に存じますが、ご芳志いただければ幸いです。

大阪大学外国語学部長　竹村 景子

箕面新キャンパス整備事業　基金目標額 2 億円　2020.8現在額 3,000万円

「大阪外国語大学記念ホール」を教育研究施設内に建設し、「新たな知を共創する場」として、国際シンポジウムや市民フォーラムなどに活用します。

●募金額　1口　2,000円（1口以上、上限はございません。）

※いかなる金額でも、ご芳志をありがたく活用させていただきます。
※専攻語の同期生やクラブの有志などの仲間を募って、金額を取りまとめて、ご寄付ください。
※グループでのご寄付をされる場合は、外国語学部箕面事務室までご連絡ください。

●ご芳名掲載

・大阪大学ホームページ
・累計で**10万円以上**のご寄付をいただいた皆様のご芳名を、**寄付者顕彰プレート**に記し、箕面新キャンパスに掲示させていただきます。グループでの場合はグループ名を記載させていただきます。（原則20文字以内、「〇〇語第〇期生一同」「〇〇語〇〇ゼミ卒業生有志」など）

●ご寄付について

ゆうちょ銀行、金融機関からのお振込、また大阪大学未来基金ホームページからクレジットカード、ネットバンキング、コンビニ払いによるご寄付の申し込みを受け付けております。税法上の優遇措置として、所得控除などを受けることができます。

●その他同窓会咲耶会を通じてのご寄付などについて

箕面新キャンパス整備への目的で咲耶会にご寄付いただいた場合、必要経費を除いた全額が未来基金へ寄付されるものをご用意しました。ご寄付の返礼として**100周年の記念グッズ（今回のみの限定）**を差し上げます（但し、税法上の控除は受けられません）。
詳しくは「外大100周年寄付事業プロジェクト」サイトまで。
https://www.sakuya100.com/

その他箕面市への**ふるさと納税制度**を活用したご寄付の方法もあります。ふるさと納税総合サイト「ふるさとチョイス」へは左のQRコードをご利用ください。また、より詳しい制度の情報は、箕面市のHP「みんなの箕面の緑の寄附金（箕面市ふるさと寄附金）」ページをご参照ください。
https://www.city.minoh.lg.jp/eigyou/hurusatokihukin/home.html

募金についてのご連絡・お問い合わせ先

大阪大学　未来基金事務局
〒565-0871　吹田市山田丘2-8　TEL 06-6879-8327
FAX 06-6879-4337　E-mail：kikin@office.osaka-u.ac.jp
大阪大学　外国語学部箕面事務室庶務係
〒562-8558　箕面市粟生間谷東8-1-1　TEL 072-730-5007
FAX 072-730-5009　E-mail：genbun-minoh-shomu@office.osaka-u.ac.jp

大阪大学 OSAKA UNIVERSITY